

ELEVAÇÃO - P1
esc 1:25

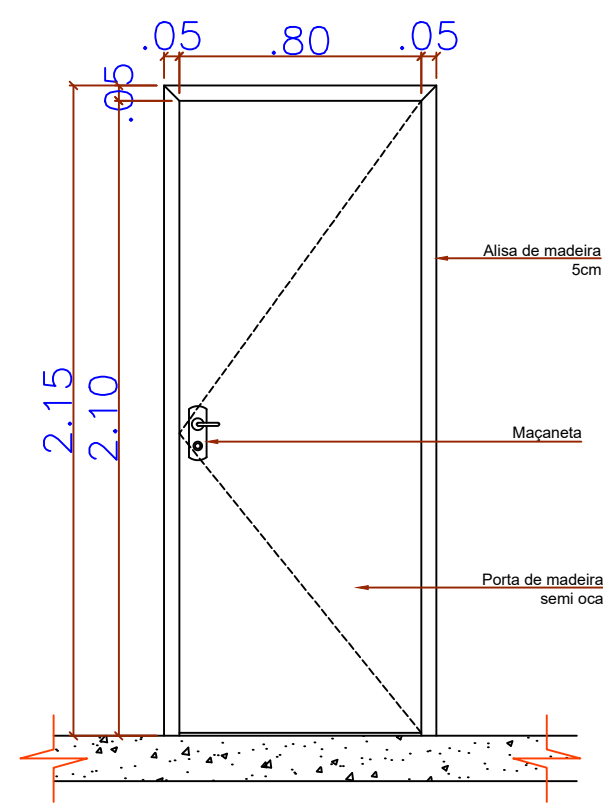

ELEVAÇÃO - P1
esc 1:25

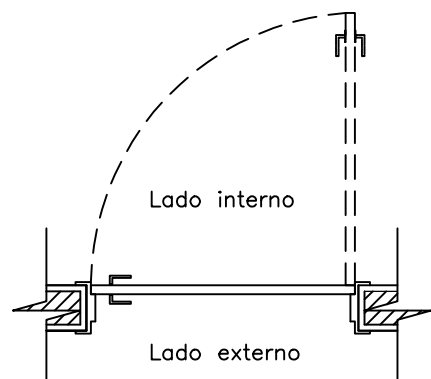

2 PLANTA BAIXA - Porta de Madeira 90x210
ESC: 1/25

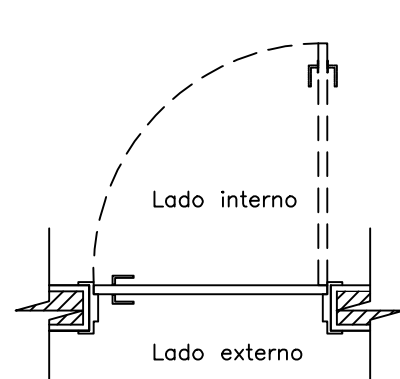

3 PLANTA BAIXA - Porta de Madeira 80x210
ESC: 1/25

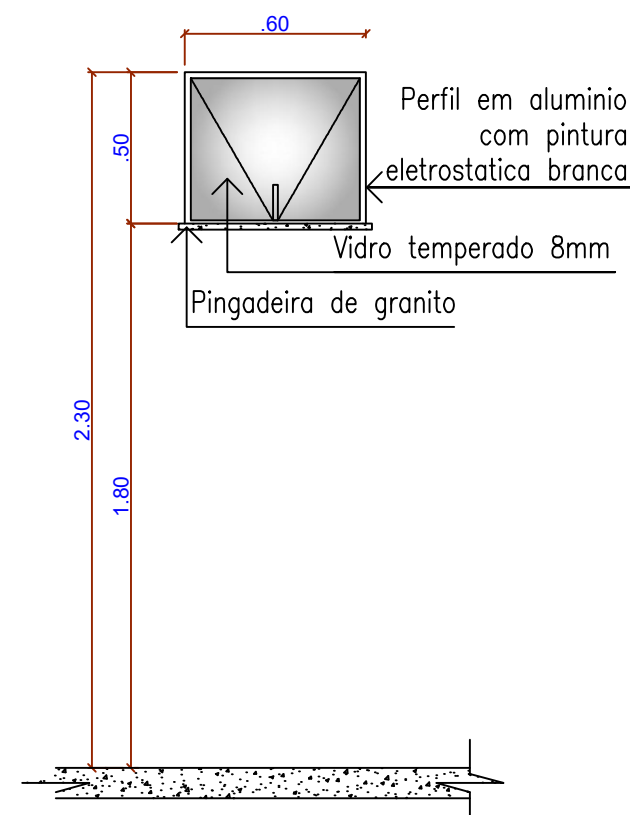

ELEVAÇÃO 60X50CM
ESCALA 1:25

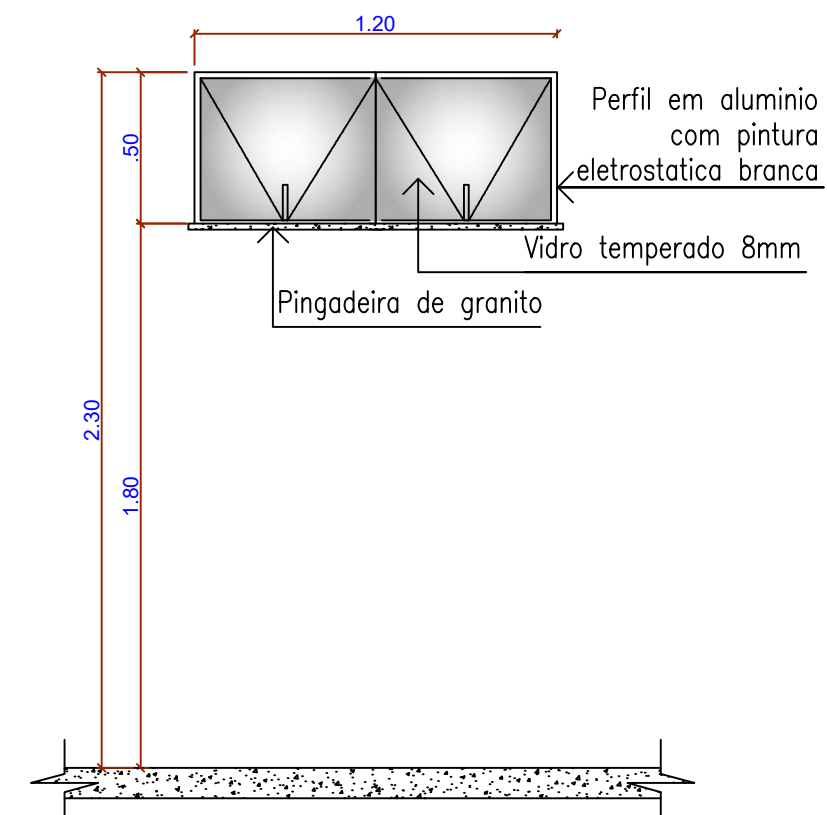

ELEVAÇÃO 120X50CM
ESCALA 1:25

MAPA DE ESQUADRIAS

LEGENDA DE PORTAS					
REF.	Dimensões (cm)	QUANT.	Área Total (m²)	TIPO	AMBIENTES
P1	90 x 210	02	3,78	1 folha - de abrir Madeira	Banheiros
P2	80 x 210	01	1,68	1 folha - de abrir Madeira	Depósito

MAPA DE ESQUADRIAS

LEGENDA DE JANELAS						
REF.	Dimensões (cm)	Área (m²)	QUANT.	Área Total (m²)	h do peitoril (cm) / TIPO	AMBIENTES
J1	60 x 50	0,30	02	0,60	180 cm - 1 folha maxim-ar	Banheiros
J2	120 x 50	0,60	01	0,60	180 cm - 2 folhas maxim-ar	Depósito

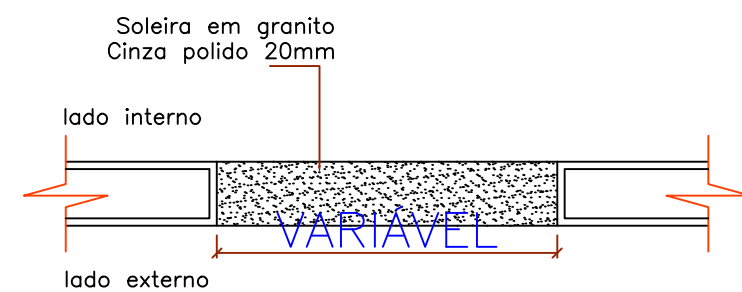

DET. SOLEIRA - P4
ESCALA 1:20

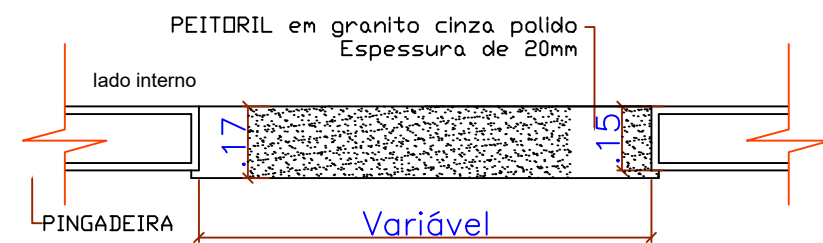

PEITORIL
esc 1:20

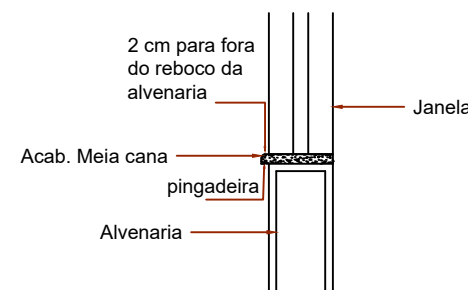

CORTE ESQUEMÁTICO PEITORIS
esc 1:20

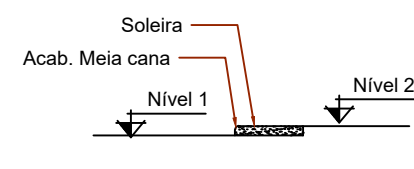

CORTE ESQUEMÁTICO SOLEIRAS EM PISOS C/ DIFERENÇA DE NÍVEL
esc 1:20

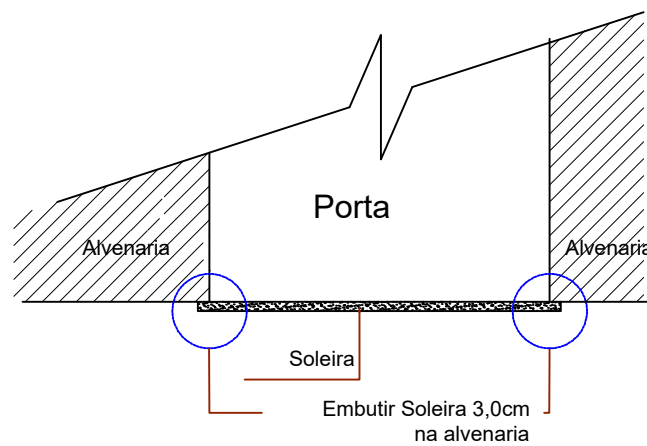

VISTA ESQUEMÁTICA SOLEIRAS
esc 1:20



Departamento de Engenharia

Avenida Valdir Mazutti, n° 1999, Bom Jardim - Campos de Júlio
Fone:0xx65-3387-2800

Obras:
PROJETO DE AMPLIAÇÃO
ACADEMIA DA SAÚDE
RUA DANILO ANTONIO GELATTI COM ESQUINA,
COM A RUA RIO GRANDE DO SUL,
Q. 31, L. 01, BAIRRO CENTRO

Área:
Área Existente _____ 54,96m²
Área à Ampliar _____ 13,87m²
Área à Total _____ 68,83m²

PREFEITURA MUNICIPAL DE
CAMPOS DE JÚLIO - MT
CNPJ: 01.614.516/0001-99

RESPONSÁVEL TÉCNICO
CINTYA VIEIRA SOUTO
RG CAU: A160810-0

Conteúdo: ARQUITETÔNICO
Detalhes esquadrias

DECLARO QUE A APROVAÇÃO DO PROJETO NÃO
IMPLICA NO RECONHECIMENTO POR PARTE DA
PREFEITURA DO DIREITO DE PROPRIEDADE DO
TERRENO.

Data:
MARÇO/2022

Escala:
INDICADAS

Desenho:
CINTYA VIEIRA SOUTO

Folha:
4/ 4